



Massimiliano Tomasi

**ARCHITETTO**

massimiliano@studiotomasi.info



Via IV Novembre, 1

38015 Lavis (Tn)

Tel./Fax 0461.245454

CF. TMSMSM73B15L378W

P.IVA 02321020220

**WWW.STUDIOTOMASI.INFO**

**CURRICULUM VITAE**

## Architetto Massimiliano Tomasi

Nato a Trento il 15 febbraio 1973, dopo gli studi dell'obbligo, è indirizzato dai professori verso scuole dove poter sviluppare e continuare ad apprendere le materie tecnico artistiche.

Iscritto all'Istituto Tecnico per Geometri A. Pozzo di Trento, consegue il diploma di maturità nel 1992.

Prosegue poi gli studi presso la Facoltà di Architettura di Venezia.

Durante gli anni di università collabora presso diversi studi di Architettura a Trento e Lavis dove apprende l'aspetto più pratico della professione.

Collabora con Virtual Design dove impara invece a gestire l'immagine finale che la computer grafica riesce ad imprimere e per sette anni come Interior Designer negli uffici tecnici di Dom Temani a Gardolo di Trento dove si occupa di progettazione di arredamenti su misura. Frequenta il corso di terre e rocce di scavo linee guida provinciali e macro aree.

Laureatosi nel 2006 continua il lavoro nell'ufficio del padre diventando socio. Nello studio si occupa principalmente di progettazione e direzione lavori. Direttore tecnico per il consorzio Stabile Finedil e tecnico regionale per Corradi S.p.a di Bologna.



**2005- 2007** - Progettazione e direzione lavori di Palazzina Residenziale con piano terra ad uso commerciale a Lavis.

Committente: privato

Dati edificio:       3500 mc ad uso commerciale  
                          2000 mc ad uso residenziale  
                          3500 mc ad uso autorimessa interrata

Costo dell'opera: 2.100.000 €

in collaborazione Ing. Oscar Nichelatti



**2006 - 2007** - Progetto e direzione lavori di tre fabbricati rientranti in piano di lottizzazione in area residenziale di nuova espansione a Mezzolombardo.

Committente: privato

Dati edificio:       5.500 mc ad uso residenziale  
                          2.400 mc ad uso autorimessa interrata

Costo dell'opera: 2.300.000 €

in collaborazione Arch. Giorgio Rizzi



**2007** - Progettazione nuovo edificio residenziale di n° 17 appartamenti a Mezzolombardo.

Committente: privato

Dati edificio: 4.830 mc ad uso residenziale

2.900 mc ad uso autorimessa interrata

Costo dell'opera: 1.900.000 €

in collaborazione Arch. Giorgio Rizzi



**2007- 2010** - Progetto e direzione

lavori per la ristrutturazione con cambio di destinazione d'uso parziale di fabbricato trasformato da albergo a residenza ordinaria a Lavis.

Committente: privato

Dati edificio: 3.120 mc ad uso residenziale/ commerciale

800 mc ad uso autorimessa interrata

Costo dell'opera: 1.500.000 €

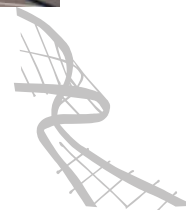

2007 - Progetto di ristrutturazione e direzione lavori di fabbricato ad uso residenziale a Trento

Committente: privato

Dati edificio: 850 mc ad uso residenziale

Costo dell'opera: 800.000 €



2007 - Progetto di ristrutturazione e direzione lavori di fabbricato ad uso residenziale a Trento

Committente: privato

Dati edificio: 2.000 mc ad uso residenziale

Costo dell'opera: 750.000 €



**2008** - Progettazione e direzione artistica di palazzina residenziale di n°22 appartamenti a Mezzolombardo

Committente: privato

Dati edificio: 4.870 mc ad uso residenziale

1.100 mc ad uso autorimessa interrata

Costo dell'opera: 2.000.000 €

in collaborazione Arch. Giorgio Rizzi



**2008- 2010** - Progettazione e direzione lavori di fabbricato ad uso residenziale a Lavis.

Committente: privato

Dati edificio: 1.900 mc ad uso residenziale

400 mc ad uso autorimessa interrata

Costo dell'opera: 800.000 €

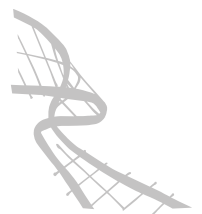

2008 - Progettazione e direzione lavori di fabbricato residenziale a Trento.

Committente: privato

Dati edificio: 700 mc ad uso residenziale

200 mc ad uso autorimessa interrata

Costo dell'opera: 600.000 €



2008 - Progettazione e direzione lavori di capannone ortofrutticolo a Lavis.

Committente: privato

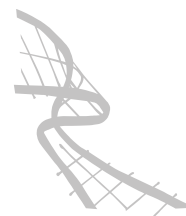

**2008** - Progetto di ristrutturazione villetta unifamiliare a Martignano.

Committente: privato

Dati edificio: 930 mc ad uso residenziale

500 mc ad uso autorimessa interrata

Costo dell'opera: 800.000 €



**2009- 2010** - Progetto per la ristrutturazione con cambio di destinazione d'uso di fabbricato trasformato da albergo a residenza ordinaria a Cavareno.

Committente: privato

Dati edificio: 4.700 mc ad uso residenziale

Costo dell'opera: 1.700.000 €

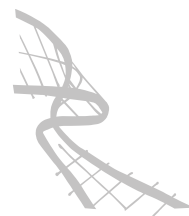



**2009** - Progetto di case a schiera a Lanza di Rumo (Tn)

Committente: privato

Dati edificio: 3.700 mc ad uso residenziale

3.300 mc ad uso autorimessa interrata

Costo dell'opera: 2.900.000 €



**2010** - Progettazione di nuova villetta unifamiliare a Borgo Valsugana.

Committente: privato

Dati edificio: 325 mc ad uso residenziale

Costo dell'opera: 450.000 €

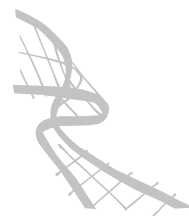

**2010 - 2011** - Progettazione e direzione lavori di nuovo capannone in zona artigianale a Molveno.

Committente: privato

Dati edificio: 3150 mc ad uso residenziale

Costo dell'opera: 500.000 €

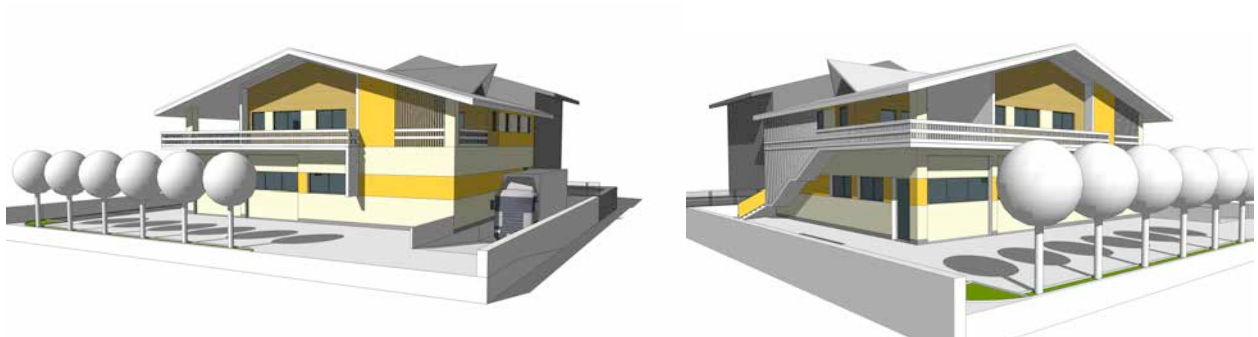

**2010** - Collaudo tecnico amministrativo in corso d'opera delle opere di urbanizzazione primaria relative al piano di lottizzazione, area produttiva, ambito 5 del piano guida PG1 dei Giaroni a Lavis.

Committente: Comune di Lavis

Importo lavori : 549.971,44 €

**2011** - Progettazione e direzione lavori di casa unifamiliare a Meano.

Committente: privato

Dati edificio: 1.230 mc ad uso residenziale

Costo dell'opera: 450.000 €



**2011** - Progetto di variante di nuova palazzina residenziale a Trento in zona edificata saturata.

Committente: privato

Dati edificio: 1.800 mc ad uso residenziale

1.200 mc ad uso autorimessa interrata

Costo dell'opera: 1.800.000 €



**2011** - Progetto e direzione lavori di fabbricato bifamiliare ad uso residenziale a Lavis.

Committente: privato

Dati edificio: 850 mc ad uso residenziale

Costo dell'opera: 750.000 €

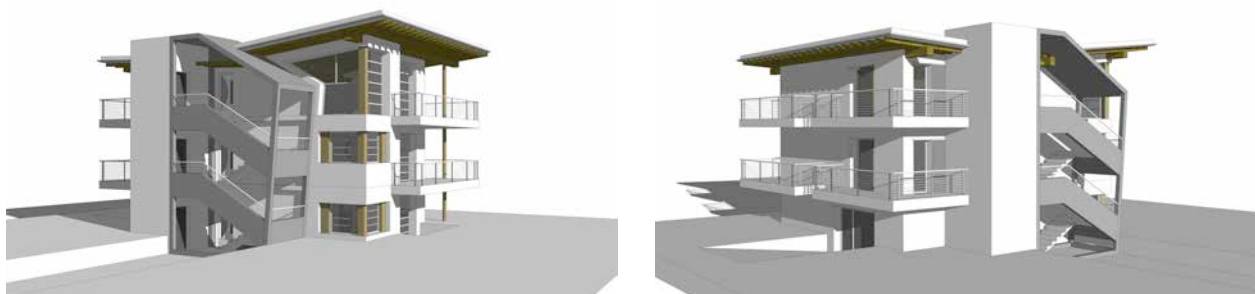

**2011** - Progetto e direzione lavori di uffici per associazioni a Trento

Committente: Itea

Dati edificio: 1.800 mc ad uso ufficio

Costo dell'opera: 200.000 €



2011 - Progetto e direzione lavori per la ristrutturazione di fabbricato ad uso residenziale a Lavis.

Committente: privato

Dati edificio: 1.030 mc ad uso residenziale

Costo dell'opera: 450.000 €



## INTERNI



